



27 de agosto

## Centenario del natalicio de la **Dra. Emma Cerrate**

(1920-2016)

Fue una de las primeras mujeres botánicas en el Perú, promotora de los estudios de etnobotánica y destacada catedrática sanmarquina.

Emma Cerrate Valenzuela nació el 27 de agosto de 1920 en la ciudad de Chiquián, provincia de Bolognesi, departamento de Áncash. En 1943 inició sus estudios en Ciencias Biológicas en la Universidad Nacional Mayor de San Marcos, donde fue discípula del botánico alemán Augusto Weberbauer. Se casó con el ilustre botánico Ramón Ferreyra.

En 1950, inició el curso de etnobotánica como especialización, estableciendo un primer hito para los estudios de etnobotánica en el Perú.

Su actividad profesional estuvo vinculada en todo momento al Museo de Historia Natural, dirigiendo el Herbario USM y como directora del museo entre 1985 y 1988.

Falleció el 28 de febrero de 2016.



Museo de  
Historia  
Natural  
UNMSM



Foto de Alice F. Tryon - Cortesía de Blanca León.

**1965**

En la foto (de izquierda a derecha) Emma Cerrate, Rolla Tryon, Ramón Ferreyra y Luz Sarmiento, durante la visita del botánico estadounidense Tryon, quien años antes había consultado el Herbario USM para su libro "The Ferns of Perú" (1964) y había recibido el apoyo de Cerrate y Ferreyra para su investigación.



**27 de agosto**

**Centenario del natalicio de la  
Dra. Emma Cerrate**



**Museo de  
Historia  
Natural  
UNMSM**

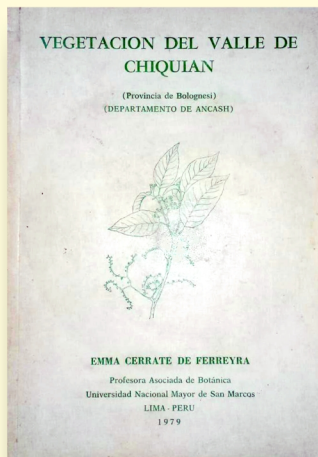
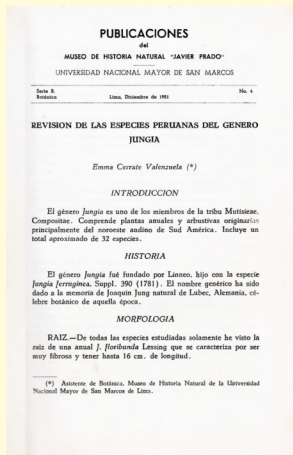

## Algunas de las publicaciones de Cerrate:

- 1951 "Revisión de las especies peruanas del género *Jungia*"
- 1957 "Notas sobre la Vegetación del Valle de Chiquián"
- 1964 *Manera de preparar plantas para un Herbario.*
- 1978 "Plantas Medicinales Alto - Andinas"
- 1979 *Vegetación del Valle de Chiquián. Provincia de Bolognesi, Departamento de Ancash.*
- 1979 "Plantas que curan las heridas del hombre y los animales"
- 1988 "Suculentas útiles"

*Emma Cerrate*



27 de agosto

Centenario del natalicio de la  
**Dra. Emma Cerrate**



Museo de  
Historia  
Natural  
UNMSM

AUDIO

<https://youtu.be/htE-BQluTzw>



*Jungia paniculata*

La planta que menciona en el audio como 'caramati' pertenece al género *Jungia*, sobre el que publica en 1951.

*Emma Cerrate U.S.*

Entrevista a la Dra. Cerrate, realizada el 17 de mayo de 2001 en el MHN por la Dra. Blanca León.

Tema: el Dr. Augusto Weberbauer.

Duración: 04:06 minutos.



27 de agosto

Centenario del natalicio de la  
**Dra. Emma Cerrate**



Museo de  
Historia  
Natural  
UNMSM